

嵩明县自然资源局建设用地规划许可证批后公布

阿里塘光伏发电项目一期

用地红线图

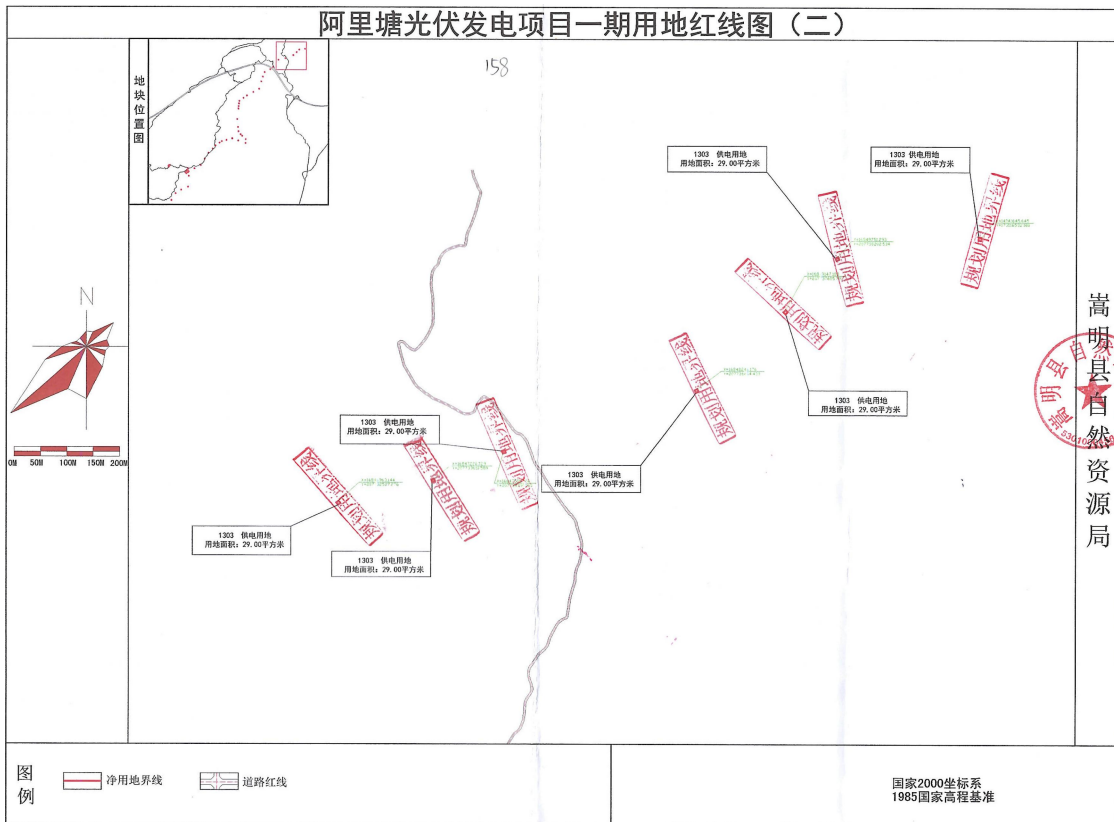

项目简介：

本项目用地位于昆明市嵩明县牛栏江镇、小街镇。该项目于2025年11月19日取得《建设用地规划许可证》（地字第530127202500022号）。

区位图：

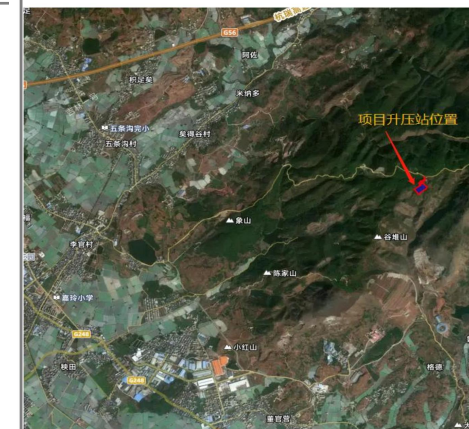

建设用地规划许可证扫描件

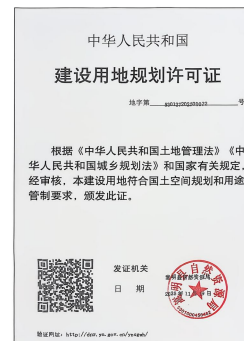

电子证照号: 007127202500022	
用 途 类 别	供电用地(能源管理)
项 目 类 别	向嵩明县自然资源局申请
批准机关名称	嵩明县人民政府
批准文号	地字第(2025)14号
用 地 位 置	嵩明县牛栏江镇小街村
用 地 面 积	1303.21平方米
土 地 用 途	供电用地
建 设 规 模	装机容量1303.21千瓦
土地取得方式	出让

附具及附件名称

- 申请材料
- 申请材料(申请材料清单表) 5张
- 申请材料(申请材料清单表) 1张(申请材料、申请材料清单表)
- 申请材料(申请材料清单表) 1张(申请材料清单表)
- 申请材料(申请材料清单表) 1张(申请材料清单表)

遵守事项

- 本证书由自然资源管理部门依法审核，颁发符合国土空间规划和用途管制要求，准予使用土地的法律凭证。
- 本证书在有效期内有效，逾期无效。
- 本证书在有效期内，不得擅自改变用途。
- 本证书在有效期内，不得擅自改变用途。

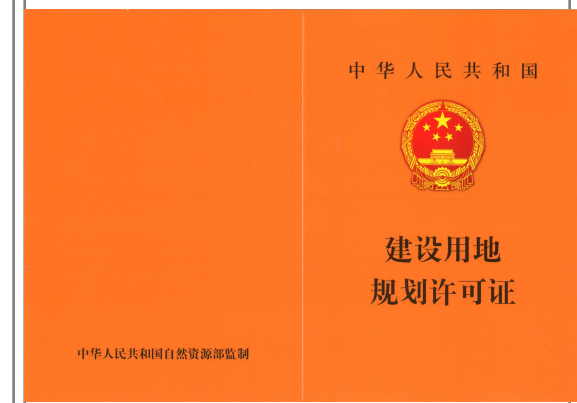

项目性质：供电用地

申报类别：建设用地规划许可证

申报单位：嵩明熙昆新能源有限公司

建设用地规划许可证证号：地字第530127202500022号

公示地点：嵩明县人民政府网站、嵩明自然资源局公示栏。

备注：本公示详细内容可向嵩明县自然资源局查询。联系电话：67919226，电子邮箱 smxrzrzyjkgk@163.com。

嵩明县自然资源局建设用地规划许可证批后公布

阿里塘光伏发电项目一期

用地红线图

阿里塘光伏发电项目一期用地红线图（三）

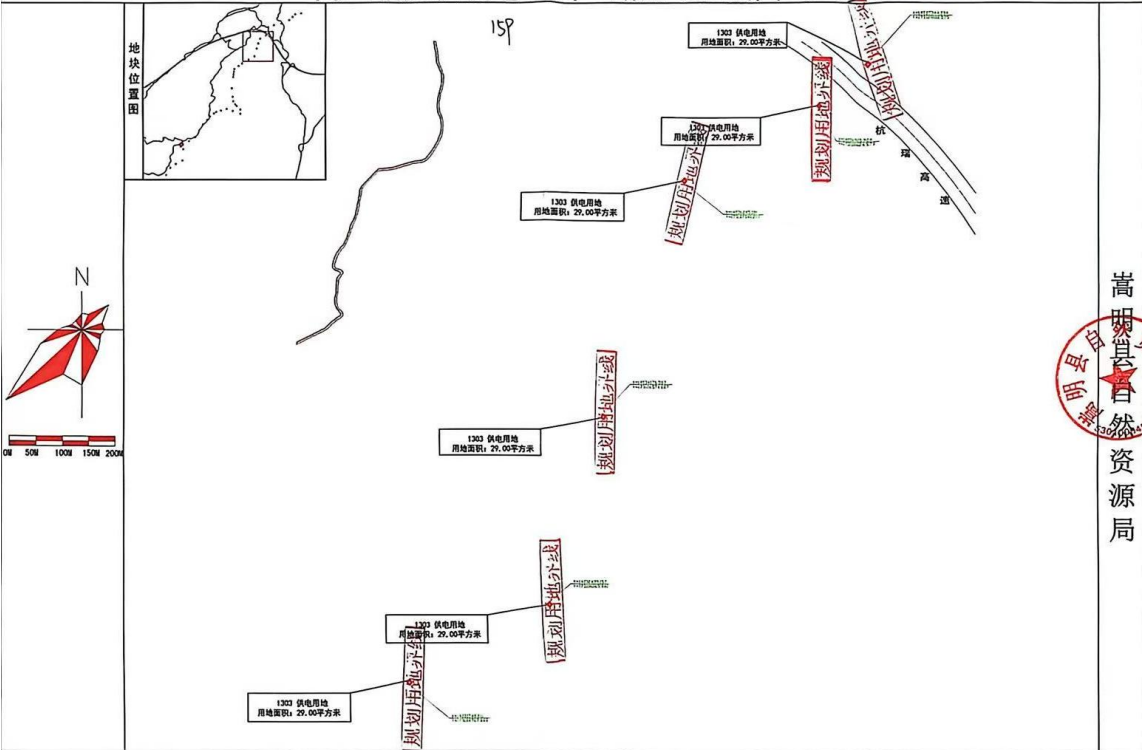

图例
—— 净用地界线
—— 道路红线

国家2000坐标系
1985国家高程基准

项目简介：

本项目用地位于昆明市嵩明县牛栏江镇、小街镇。该项目于2025年11月19日取得《建设用地规划许可证》（地字第530127202500022号）。

区位图：

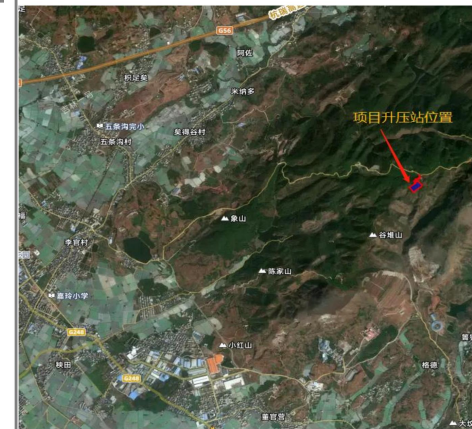

建设用地规划许可证扫描件

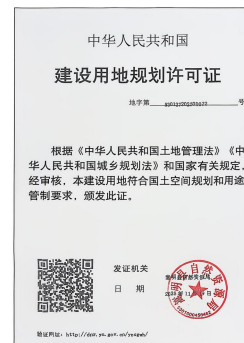

电子证照号: 007127202500022	
用途性质	农用地建设管理用地
项目类别	向嵩明县自然资源局申请一期
批准机关	嵩明县人民政府
批准文号	地字第(2025)14号
用途设置	光伏新能源发电工程、小水电
用地面积	1200.00平方米
土地用途	供电用地
建设规模	装机容量1200.00千瓦
土地取得方式	出让
附具及附件名称	
1. 申请书	
2. 可行性研究报告(含用地预审意见)	
3. 项目用地现状图(含现状图、勘测定界图、勘测定界图)	
4. 项目用地现状图(含现状图、勘测定界图)	
5. 项目用地现状图(含现状图、勘测定界图)	
6. 项目用地现状图(含现状图、勘测定界图)	
7. 项目用地现状图(含现状图、勘测定界图)	
8. 项目用地现状图(含现状图、勘测定界图)	
9. 项目用地现状图(含现状图、勘测定界图)	
10. 项目用地现状图(含现状图、勘测定界图)	

遵守事项

- 一、本证书须经自然资源主管部门依法审批，建设用地位于国土空间规划和用途管制要求，准予使用土地的法律凭证。
- 二、本证书须经自然资源主管部门依法审批，不得擅自变更。
- 三、本证书须经自然资源主管部门依法审批，不得擅自变更。
- 四、本证书须经自然资源主管部门依法审批，不得擅自变更。

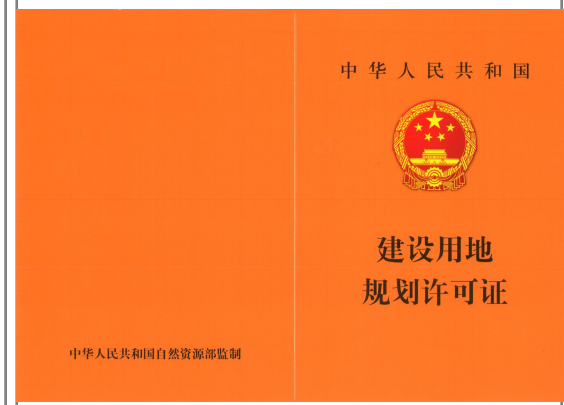

项目性质：供电用地

申报类别：建设用地规划许可证

申报单位：嵩明熙昆新能源有限公司

建设用地规划许可证证号：地字第530127202500022号

公示地点：嵩明县人民政府网站、嵩明自然资源局公示栏。

备注：本公示详细内容可向嵩明县自然资源局查询。联系电话：67919226，电子邮箱 smxrzzyjkgk@163.com。

嵩明县自然资源局建设用地规划许可证批后公布

阿里塘光伏发电项目一期

用地红线图

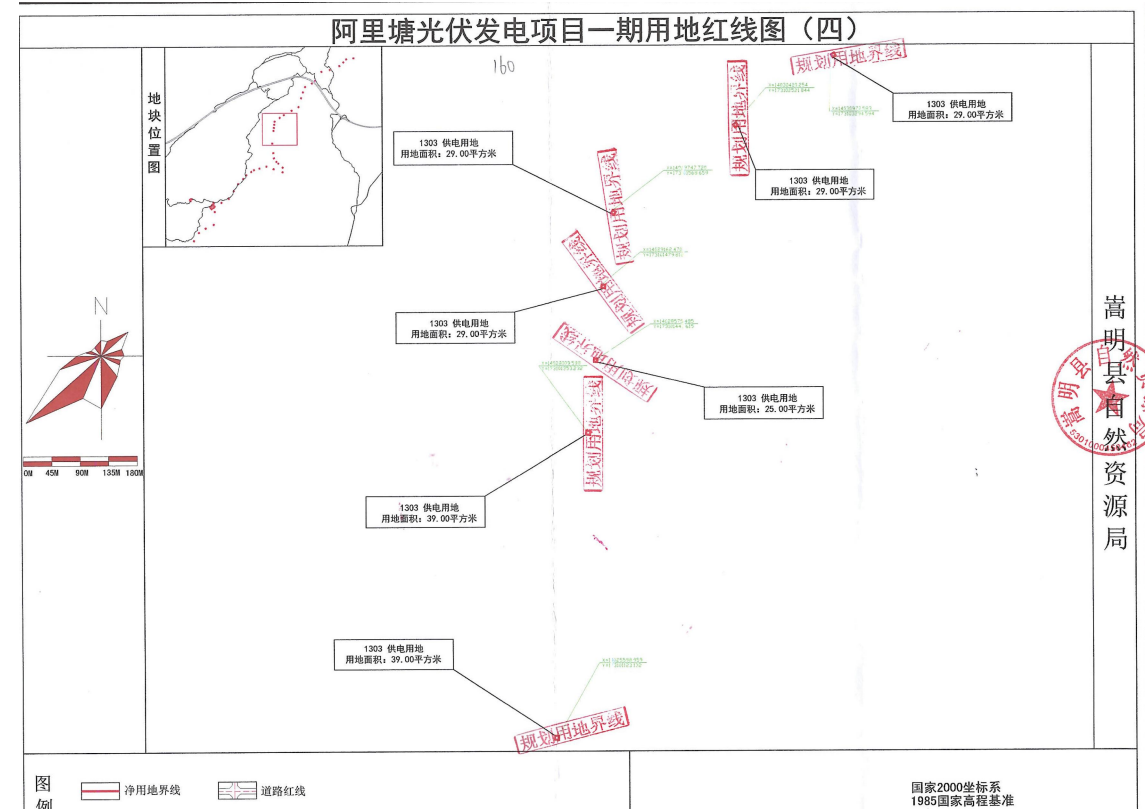

项目简介:

本项目用地位于昆明市嵩明县牛栏江镇、小街镇。该项目于2025年11月19日取得《建设用地规划许可证》(地字第530127202500022号)。

区位图:

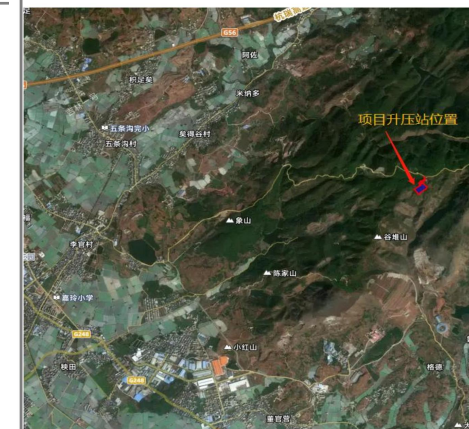

建设用地规划许可证扫描件

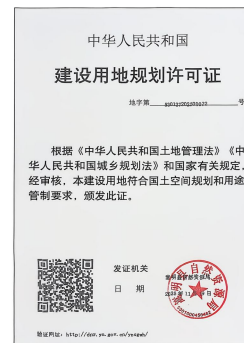

电子编号:	007127202500022
用地性质:	供电用地
项目类别:	向嵩明县供电局供电一期
批准机关:	嵩明县人民政府
批准文号:	地字第(2025)14号
用途:	嵩明县供电局中心枢纽、小枢纽
用地面积:	130.00平方米
土地用途:	供电用地
建设规模:	批准用地面积 130.00平方米
土地取得方式:	出让
期限及附件名称:	1. 用地红线 2. 宗地界址(宗地界址测量成果)文件 3. 宗地界址(宗地界址测量成果)文件、宗地界址图、宗地界址测量报告 4. 宗地界址(宗地界址测量成果)文件、宗地界址图、宗地界址测量报告
遵守事项:	一、本证须经自然资源主管部门依法审批,建设应符合国土空间规划和用途管制要求,遵守土地用途管制。 二、本证不得转让、抵押、出租、出借。 三、本证发生权属变更时,须经自然资源主管部门审批,变更后方可生效。 四、本证有效期满后,须经自然资源主管部门审批,变更后方可生效。

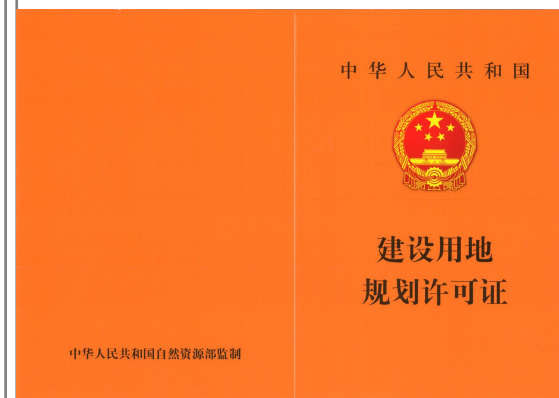

项目性质: 供电用地

申报类别: 建设用地规划许可证

申报单位: 嵩明熙昆新能源有限公司

建设用地规划许可证证号: 地字第530127202500022号

公示地点: 嵩明县人民政府网站、嵩明自然资源局公示栏。

备注: 本公示详细内容可向嵩明县自然资源局查询。联系电话: 67919226, 电子邮箱 smxrzrzyjkgk@163.com。

嵩明县自然资源局建设用地规划许可证批后公布

阿里塘光伏发电项目一期

用地红线图

阿里塘光伏发电项目一期用地红线图（五）

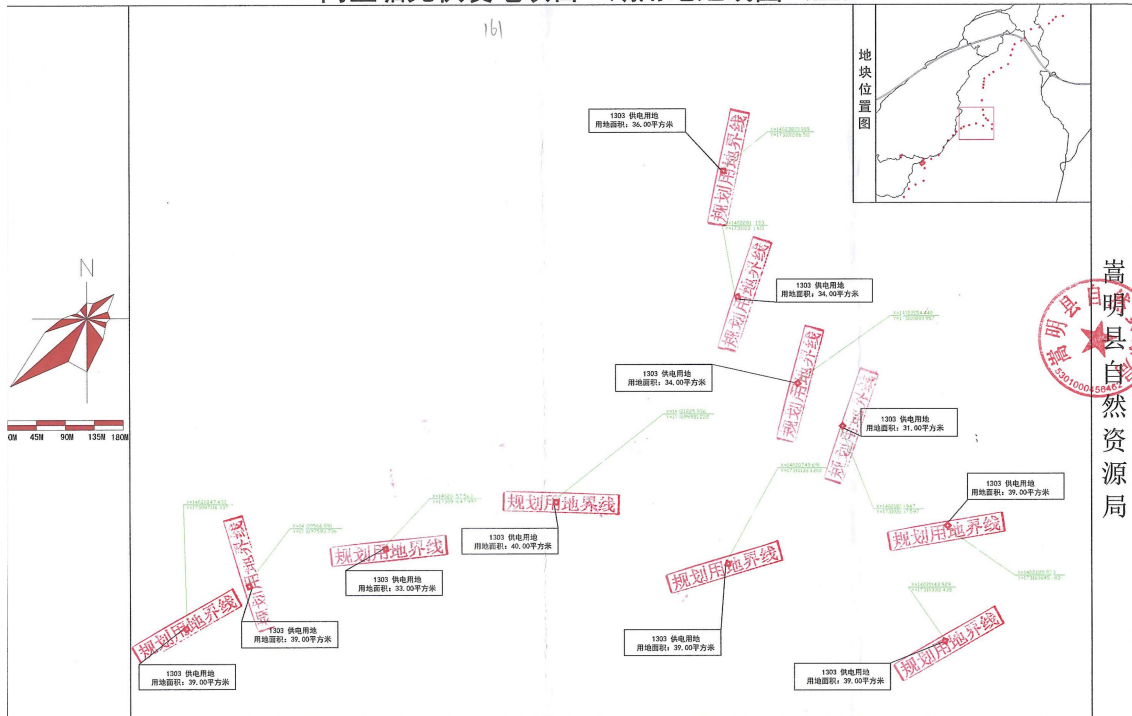

图例：净用地界线、道路红线
国家2000坐标系
1985国家高程基准

项目简介：

本项目用地位于昆明市嵩明县牛栏江镇、小街镇。该项目于2025年11月19日取得《建设用地规划许可证》（地字第530127202500022号）。

区位图：

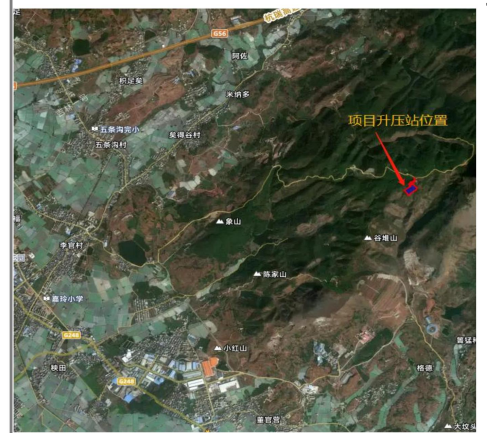

建设用地规划许可证扫描件

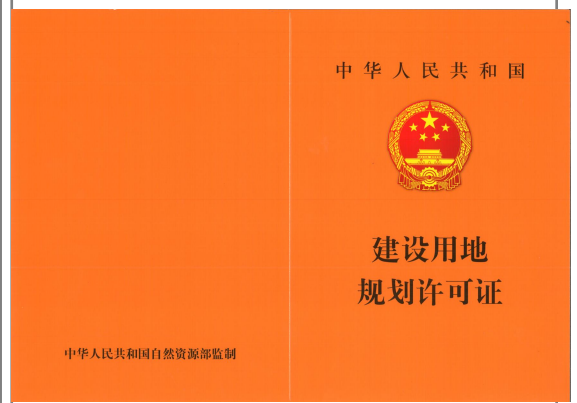
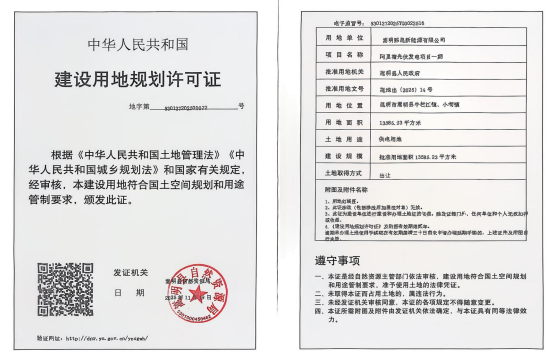

项目性质：供电用地

申报类别：建设用地规划许可证

申报单位：嵩明熙昆新能源有限公司

建设用地规划许可证证号：地字第530127202500022号

公示地点：嵩明县人民政府网站、嵩明自然资源局公示栏。

备注：本公示详细内容可向嵩明县自然资源局查询。联系电话：67919226，电子邮箱 smxrzryjkgk@163.com。

