

嵩明县自然资源局建设工程规划许可证批后公布

云南省高原特色乡土树种国家林木种质资源库建设项目（研发中心）

规划总平面图：

综合经济技术指标一览表						备注
总用地面积(平方米)					6665.4	
总建筑面积(平方米)					3594.49	
计容积率总建筑面积(平方米)					3484.43	
建筑占地面积(平方米)					1365.29	
单体建筑名称	位置	各栋占地面积	各栋建筑面积	各栋计容积率	备注	
研发中心(一期)	3F	943.78	2389.96	2199.9		
二期预留	3F	881.51	1204.53	1204.53		
机动车停车位	14个(含车位14个,其中14个充电桩停车位)					
绿地面积			2199.73			大于
绿地率			33.00%			大于
建筑密度			20.19%			小于
容积率			0.51			大于



图例：新建建筑 绿地 用地红线

主要规划申报指标

净用地面积：6665.4㎡ 地上建筑面积：2199.9㎡ 地下建筑面积：190.06㎡

项目简介：

本项目位于花卉园区（小街镇墩白村委会），拟分为两期建设，一期建设研发中心，二期预留建设管理用房。规划项目设计方案经2024年第四次规储委员会审议通过，拟先办理第一期工程规划许可证。该项目于2024年12月17日取得《建设工程规划许可证》（建字第嵩明县202400028号）。

区位图：

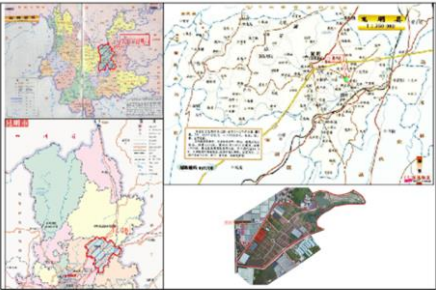

效果图



建设工程规划许可证扫描件

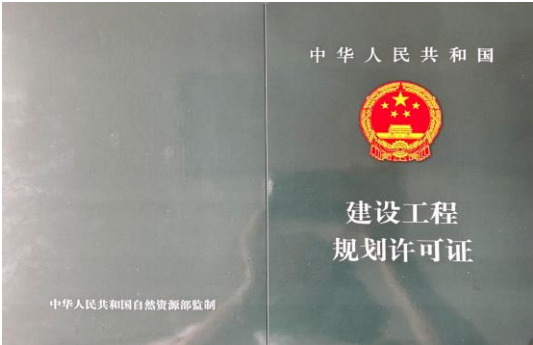
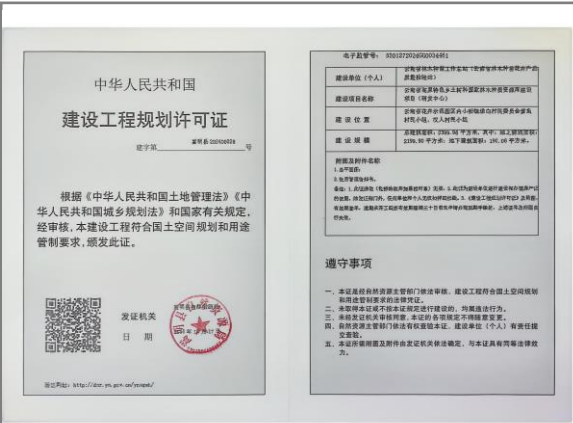

项目性质：教育科研用地

申报类别：建设工程规划许可证

申报单位：云南省林木种苗工作总站

建设工程规划许可证证号：建字第嵩明县202400028号

公示地点：嵩明县人民政府网站、嵩明自然资源局公示栏。

备注：本公示详细内容可向嵩明县自然资源局查询。联系电话：67919226，电子邮箱 smxzrzyjkgk@163.com。