

嵩明县自然资源局规划核实意见批后公布

中国石油天然气股份有限公司云南昆明销售分公司嵩明兰茂大道加油站

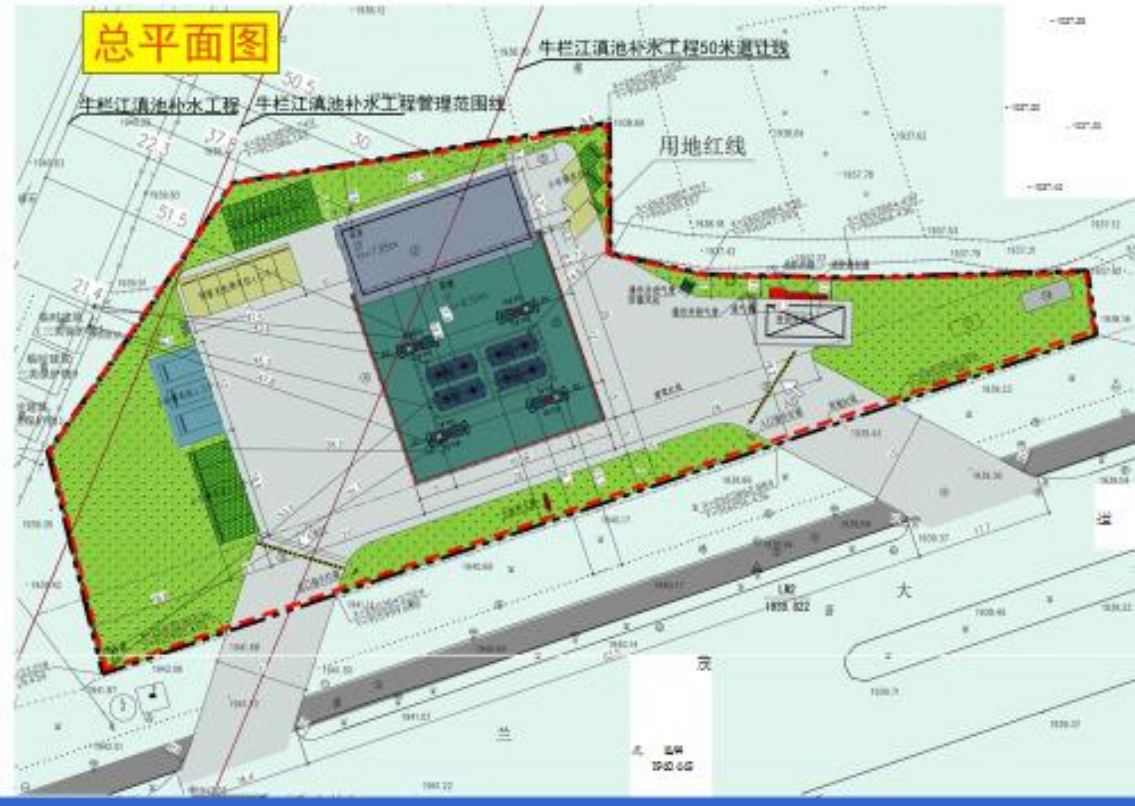

主要规划核实指标

净用地面积: 4736.45㎡ 地上建筑面积: 734.83㎡ 地下建筑面积: 0 ㎡

项目简介:

该项目位于兰茂大道 弥 良河至军长路 段 北侧, 牛栏江滇池补水工程东侧, 新建二级 加油站一座, 建设内容为: 框架结构 站房 一座、型钢结构罩棚一座、油罐池一个, 该 项目于2025年2月13日取得《规划核实意见》 (核字第嵩明县202500003号) 。

区位图:

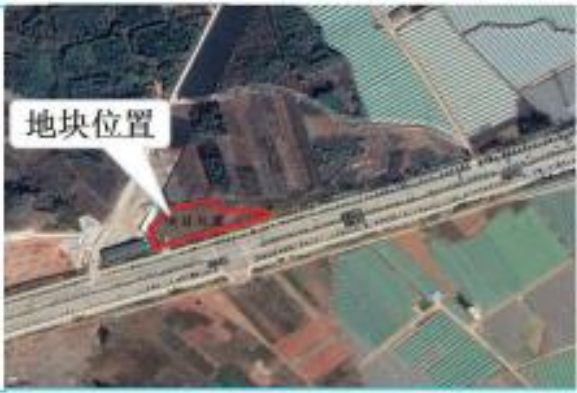

规划核实意见扫描件

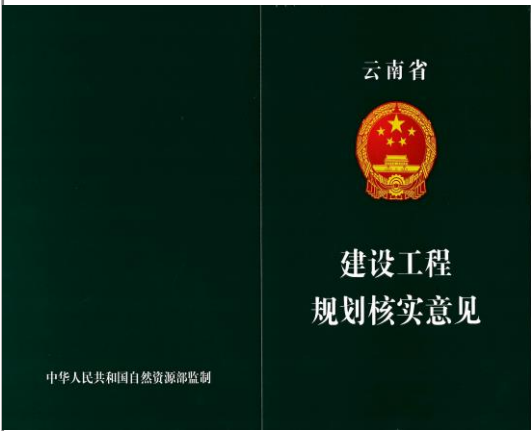
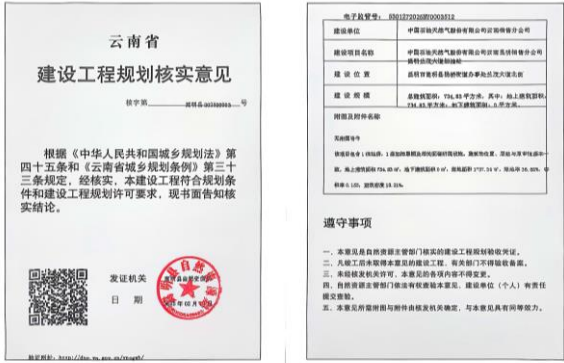

项目性质: 加油加气站用地 申报类别: 规划核实意见
申报单位: 中国石油天然气股份有限公司云南销售分公司 规划核实意见证号: 核字第嵩明县202500003号
公示地点: 嵩明县人民政府网站、嵩明自然资源局公示栏。
备注: 本公示详细内容可向嵩明县自然资源局查询。联系电话: 67919226, 电子邮箱 smxzrzyjkgk@163.com。